

LAGOS DE MORENO

INFORME MENSUAL DE ACTIVIDADES

DEPENDENCIA	DIF Municipal
PROGRAMA:	Unidad de Atención a la Violencia Familiar UAVIFAM
MES / AÑO	DICIEMBRE 2021

COMPONENTE:						
NÚM.	ACCIONES	INDICADOR	META PROGRAMADA	META ALCANZADA	UNIDAD DE MEDIDA	ESTADO
01	TRABAJO SOCIAL Atención integral a personas víctimas de violencia en la familia.	Porcentaje de personas atendidas	3.4%	0.27%	Personas	En proceso
02	JURIDICO Orientación, asesoría, canalización, conciliaciones e informes por violencia familiar	Porcentaje de casos atendidos por violencia	3.4%	0.12%	Personas	En proceso
03	PSICOLOGIA Atención y seguimiento psicológico	Porcentaje de casos atendidos por violencia	3.4%	0.29%	Personas	En proceso
04						
05						
06						
07						
08						
IMPACTO. (PERSONAS, COLONIAS, LOCALIDADES BENEFICIADOS)						
Población en general.						
RESPONSABLES:						

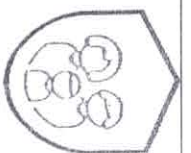

SISTEMA PARA EL DESARROLLO VEGETAL DE LA FAMILIA
LAGOS DE MORENO
 CONSTRUYENDO UN MUNICIPIO ALMA Y COORDINADO



LAGOS DE MORENO
PUEBLO MÁGICO

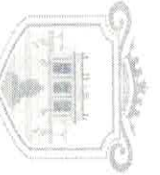

LAGOS DE MORENO

LTS. Norma Verónica García Pelayo
Lic. Martha Fernanda Juárez Cedillo
Psi. Karla Virginia González

EVIDENCIAS (ANEXAS)

OBSERVACIONES:

ELABORÓ:	APROBÓ:	RECIBIDO POR: JEFATURA DE EVALUACION Y SEGUIMIENTO
c.	 SISTEMA PARA EL DESARROLLO FAMILIAR LAGOS DE MORENO CONSTRUCCIÓN ALMA MATERALZONI c.	

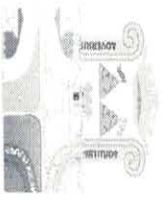



DIF
LAGOS DE MORENO
ADMINISTRACIÓN 2021-2024
CONSTRUYENDO CON
ALMA Y CORAZÓN!

INFORME MENSUAL DE ACTIVIDADES

DEPENDENCIA	SISTEMA PARA EL DESARROLLO INTEGRAL DE LA FAMILIA DE LAGOS DE MORENO, JALISCO.		
AREA:	ASISTENCIA SOCIAL		
MES / AÑO	DICIEMBRE 2021		

COMPONENTE:						
NÚM.	ACCIONES	INDICADOR	META PROGRAMADA	META ALCANZADA	UNIDAD DE MEDIDA	ESTADO
01	Estudios socioeconómicos aplicados a personas que acuden al área de asistencia social manifestando su situación de vida brevemente para solicitar apoyos como: despena, transporte, sillas de ruedas, descuento en terapia psicológica, comedor asistencial, medicamento, asesorías.	Número de estudios socioeconómicos aplicados.	720	22	Estudios Socioeconómicos	En proceso
02	Vales para adquirir alimentos en el comedor asistencial	Número de vales otorgados a usuarios que solicitan alimento	960	27	Vales	En proceso
03	Pases brindados en terapia psicológica	Número de pases brindados	240	3	Pases	En proceso
04	Reportes atendidos y/o visitas domiciliarias	Número de visitas realizadas	96	4	Visitas Domiciliarias	En proceso
05	Informes entregados a juzgados	Número de informes realizados	24	0	informes	En proceso

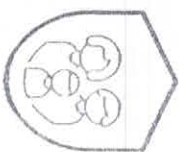

SISTEMA PARA EL DESARROLLO INTEGRAL DE LA FAMILIA DE LAGOS DE MORENO
ADMINISTRACIÓN 2021-2024
CONSTRUYENDO CON
ALMA Y CORAZÓN!



DIF
LAGOS DE MORENO
ADMINISTRACIÓN 2021-2024
CONSTRUYENDO CON
ALMA Y CORAZÓN!

	Personas atendidas sin registro en el área de asistencia social	Número de atenciones sin registro	de 960	44	personas	En proceso
06						
07						
08						

IMPACTO. (PERSONAS, COLONIAS, LOCALIDADES BENEFICIADOS)

CABECERA MUNICIPAL Y LOCALIDADES CERCANAS



RESPONSABLES:

L.T.S. BEATRIZ ARENAS HERNANDEZ

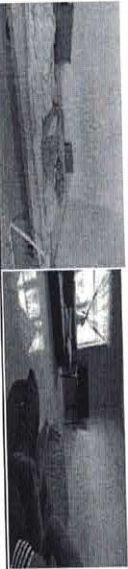
EVIDENCIAS (ANEXAS)

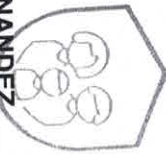

OBSERVACIONES: Se realizan visitas a personas en estado de vulnerabilidad y se les brinda el apoyo necesario.

ELABORÓ:	APROBÓ:	RECIBIDO POR:
 L.T.S. BEATRIZ ARENAS HERNANDEZ 	 SRA. CARMEN ADRIANA BAYOD MARQUEZ SISTEMA PARA EL DESARROLLO INTEGRAL DE LA FAMILIA LAGOS DE MORENO CONSTRUYENDO CON ALMA Y CORAZÓN!	AREA DE TRANSPARENCIA DIF MUNICIPAL