

SEGUNDA CONVOCATORIA DE LA
ENAJENACIÓN DE VEHICULOS PROPIEDAD DEL
MUNICIPIO DE LAGOS DE MORENO, JALISCO
ENAJENACIÓN PÚBLICA LOCAL NO. UCC/MLMJ/EPL/01/2024

NO. ECONOMICO: 002

MARCA: CHEVROLET

MODELO: 2005

COLOR: BLANCO

SERIE: 3GBKC34G35M100384

TIPO CHASIS HEAVY DUTY

PLACAS JL64724

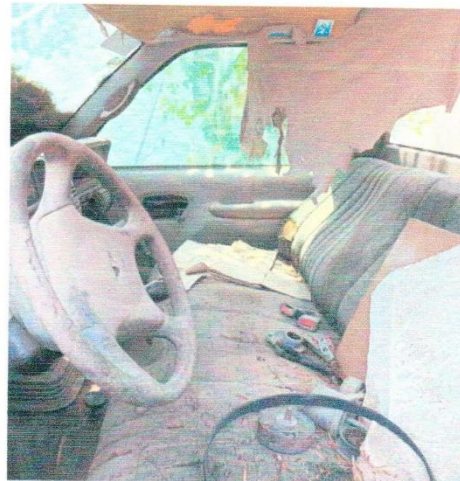

PRECIO: \$ 12,000 DOCE MIL PESOS 00/100 MN

SEGUNDA CONVOCATORIA DE LA
ENAJENACIÓN DE VEHICULOS PROPIEDAD DEL
MUNICIPIO DE LAGOS DE MORENO, JALISCO
ENAJENACIÓN PÚBLICA LOCAL NO. UCC/MLMJ/EPL/01/2024

NO. ECONOMICO: 029

MARCA: NISSAN

MODELO: 2015

COLOR: BLANCO PERLADO

SERIE: 3N1AB7AD2FL608903

TIPO SENTRA SENSE CVT

PLACAS JLL9832

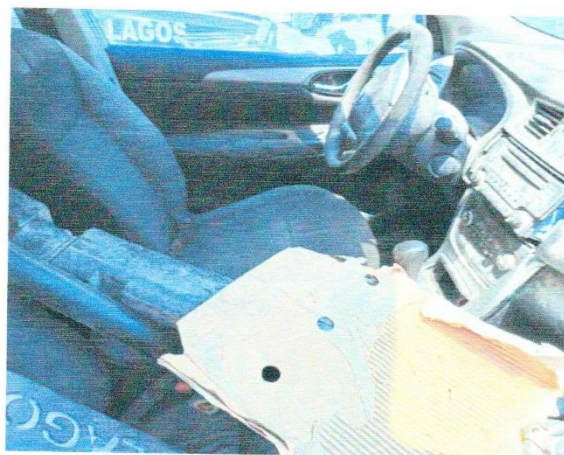

PRECIO: \$ 5500.00 CINCO MIL PESOS 00/100 MN

SEGUNDA CONVOCATORIA DE LA
ENAJENACIÓN DE VEHICULOS PROPIEDAD DEL
MUNICIPIO DE LAGOS DE MORENO, JALISCO
ENAJENACIÓN PÚBLICA LOCAL NO. UCC/MLMJ/EPL/01/2024

NO. ECONOMICO: 033

MARCA: NISSAN

MODELO: 2015

COLOR: ROJO (ACTUALMENTE BLANCO)

SERIE: 3N1EB31S3FK333993

TIPO TSURU

PLACAS JMB4133



PRECIO: \$ 5,500.00 MIL OCHOCIENTOS PESOS 00/100 MN

SEGUNDA CONVOCATORIA DE LA
ENAJENACIÓN DE VEHICULOS PROPIEDAD DEL
MUNICIPIO DE LAGOS DE MORENO, JALISCO
ENAJENACIÓN PÚBLICA LOCAL NO. UCC/MLMJ/EPL/01/2024

NO. ECONOMICO: 038

MARCA: FORD

MODELO: 1993

COLOR: VERDE

SERIE: 1FTCR10A8PUD46110

TIPO RANGER

PLACAS JM68695

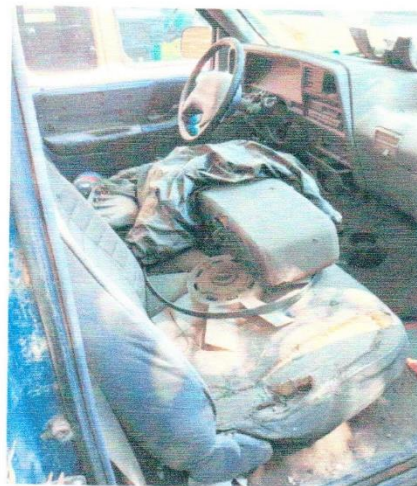

PRECIO: \$ 5,000.00 CINCO MIL PESOS 00/100 MN

SEGUNDA CONVOCATORIA DE LA
ENAJENACIÓN DE VEHICULOS PROPIEDAD DEL
MUNICIPIO DE LAGOS DE MORENO, JALISCO
ENAJENACIÓN PÚBLICA LOCAL NO. UCC/MLMJ/EPL/01/2024

NO. ECONOMICO: 080

MARCA: FORD

MODELO: 2012

COLOR: BLANCO

SERIE: 8AFER5AD8C6484004

TIPO RANGER

PLACAS JS06019



PRECIO: \$ 5,000.00 CINCO MIL CUATROCIENTOS PESOS 00/100 MN

SEGUNDA CONVOCATORIA DE LA
ENAJENACIÓN DE VEHICULOS PROPIEDAD DEL
MUNICIPIO DE LAGOS DE MORENO, JALISCO
ENAJENACIÓN PÚBLICA LOCAL NO. UCC/MLMJ/EPL/01/2024

NO. ECONOMICO: 084

MARCA: NISSAN

MODELO: 2002

COLOR: BLANCO

SERIE: 3N1CB51S32K211258

TIPO SENTRA

PLACAS JHZ1844



PRECIO: \$ 5,500.00 CINCO MIL QUINIENTOS PESOS 00/100 MN

SEGUNDA CONVOCATORIA DE LA
ENAJENACIÓN DE VEHICULOS PROPIEDAD DEL
MUNICIPIO DE LAGOS DE MORENO, JALISCO
ENAJENACIÓN PÚBLICA LOCAL NO. UCC/MLMJ/EPL/01/2024

NO. ECONOMICO: 087

MARCA: CHEVROLET

MODELO: 2003

COLOR: BLANCO

SERIE: 8GGTFRC143A121123

TIPO LUV CABINA REGULAR

PLACAS JS00486

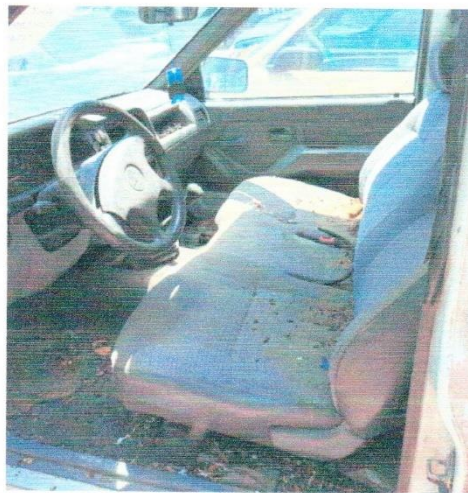
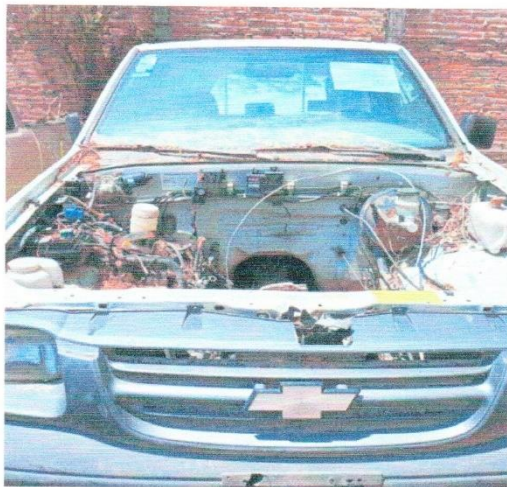

PRECIO: \$ 4,500 CUATRO MIL QUINIENTOS PESOS 00/100 MN

SEGUNDA CONVOCATORIA DE LA
ENAJENACIÓN DE VEHICULOS PROPIEDAD DEL
MUNICIPIO DE LAGOS DE MORENO, JALISCO
ENAJENACIÓN PÚBLICA LOCAL NO. UCC/MLMJ/EPL/01/2024

NO. ECONOMICO: 130

MARCA: NISSAN

MODELO: 2007

COLOR: BLANCO

SERIE: 3N6DD14S15K015448

TIPO ESTACAS CHASIS LARGO

PLACAS JM16125



PRECIO: \$7,000.00 SIETE MIL PESOS 00/100 MN

SEGUNDA CONVOCATORIA DE LA
ENAJENACIÓN DE VEHICULOS PROPIEDAD DEL
MUNICIPIO DE LAGOS DE MORENO, JALISCO
ENAJENACIÓN PÚBLICA LOCAL NO. UCC/MLMJ/EPL/01/2024

NO. ECONOMICO: 141

MARCA: HONDA

MODELO: 2005

COLOR: NEGRO

SERIE: JH2MC13065K107180

TIPO MOTOCICLETA

PLACAS K6MSW



PRECIO: \$ 800.00 OCHOCIENTOS PESOS 00/100 MN

SEGUNDA CONVOCATORIA DE LA
ENAJENACIÓN DE VEHICULOS PROPIEDAD DEL
MUNICIPIO DE LAGOS DE MORENO, JALISCO
ENAJENACIÓN PÚBLICA LOCAL NO. UCC/MLMJ/EPL/01/2024

NO. ECONOMICO: 146

MARCA: HONDA

MODELO: 2005

COLOR: NEGRO

SERIE: JH2MC13065K107177

TIPO MOTOCICLETA

PLACAS M25DP



PRECIO: \$ 800.00 OCHOCIENTOS PESOS 00/100 MN

SEGUNDA CONVOCATORIA DE LA
ENAJENACIÓN DE VEHICULOS PROPIEDAD DEL
MUNICIPIO DE LAGOS DE MORENO, JALISCO
ENAJENACIÓN PÚBLICA LOCAL NO. UCC/MLMJ/EPL/01/2024

NO. ECONOMICO: 153

MARCA: HONDA

MODELO: 2008

COLOR: PLATA

SERIE: LALTCJN0183188253

TIPO MOTOCICLETA

PLACAS GPW21



PRECIO: \$ 800.00 OCHOCIENTOS PESOS 00/100 MN

SEGUNDA CONVOCATORIA DE LA
ENAJENACIÓN DE VEHICULOS PROPIEDAD DEL
MUNICIPIO DE LAGOS DE MORENO, JALISCO
ENAJENACIÓN PÚBLICA LOCAL NO. UCC/MLMJ/EPL/01/2024

NO. ECONOMICO: 155

MARCA: SUZUKI

MODELO: 2007

COLOR: NEGRO

SERIE: 9FSSG11A47C027215

TIPO MOTOCICLETA

PLACAS M64ZE

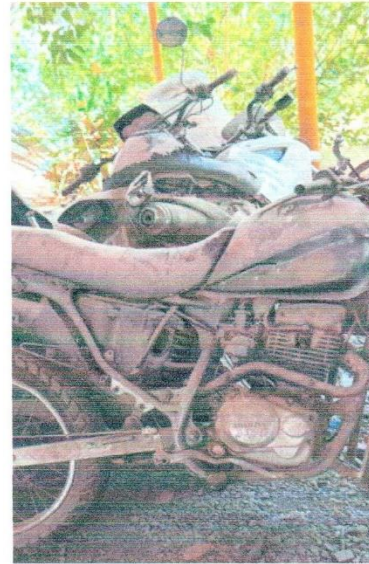

PRECIO: \$ 800.00 OCHOCIENTOS PESOS 00/100 MN

SEGUNDA CONVOCATORIA DE LA
ENAJENACIÓN DE VEHICULOS PROPIEDAD DEL
MUNICIPIO DE LAGOS DE MORENO, JALISCO
ENAJENACIÓN PÚBLICA LOCAL NO. UCC/MLMJ/EPL/01/2024

NO. ECONOMICO: 165

MARCA: YAMAHA

MODELO: 1999

COLOR: BLANCO

SERIE: JYADG01X9XA000104

TIPO MOTOCICLETA

PLACAS HGP80



PRECIO: \$ 800.00 OCHOCIENTOS PESOS 00/100 MN

SEGUNDA CONVOCATORIA DE LA
ENAJENACIÓN DE VEHICULOS PROPIEDAD DEL
MUNICIPIO DE LAGOS DE MORENO, JALISCO
ENAJENACIÓN PÚBLICA LOCAL NO. UCC/MLMJ/EPL/01/2024

NO. ECONOMICO: 166

MARCA: YAMAHA

MODELO: 1999

COLOR: BLANCO

SERIE: 3TS-059714

TIPO MOTOCICLETA

PLACAS NO TIENE

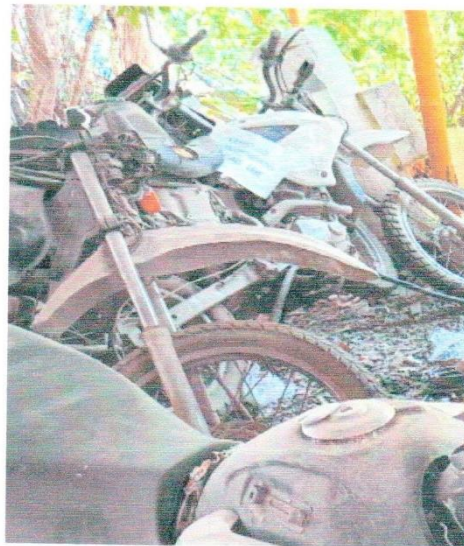

PRECIO: \$ 800.00 OCHOCIENTOS PESOS 00/100 MN

**SEGUNDA CONVOCATORIA DE LA
ENAJENACIÓN DE VEHICULOS PROPIEDAD DEL
MUNICIPIO DE LAGOS DE MORENO, JALISCO
ENAJENACIÓN PÚBLICA LOCAL NO. UCC/MLMJ/EPL/01/2024**

NO. ECONOMICO: 190

MARCA: **NISSAN**

MODELO: **2004**

COLOR: **BLANCO**

SERIE: **3N1EB31S34K543961**

TIPO **TSURU**

PLACAS **JRH4138**

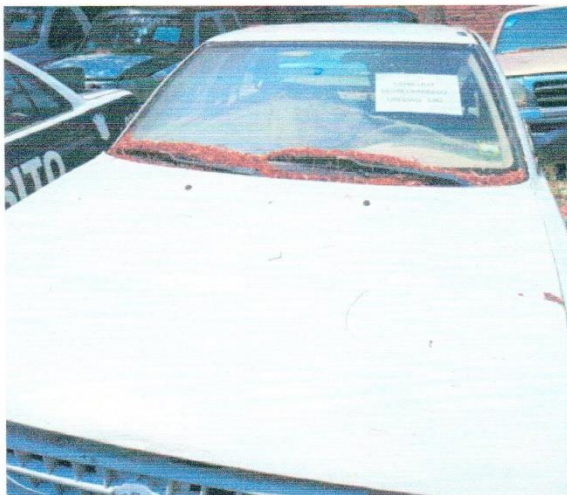

PRECIO: \$ 5,500.00 CINCO MIL QUINIENTOS PESOS 00/100 MN

SEGUNDA CONVOCATORIA DE LA
ENAJENACIÓN DE VEHICULOS PROPIEDAD DEL
MUNICIPIO DE LAGOS DE MORENO, JALISCO
ENAJENACIÓN PÚBLICA LOCAL NO. UCC/MLMJ/EPL/01/2024

NO. ECONOMICO: 194

MARCA: DODGE

MODELO: 2002

COLOR: BLANCO

SERIE: 2B7HB11X52K102491

TIPO RAM VAN 1500

PLACAS JR90122



PRECIO: \$ 6,000.00 SEIS MIL PESOS 00/100 MN

SEGUNDA CONVOCATORIA DE LA
ENAJENACIÓN DE VEHICULOS PROPIEDAD DEL
MUNICIPIO DE LAGOS DE MORENO, JALISCO
ENAJENACIÓN PÚBLICA LOCAL NO. UCC/MLMJ/EPL/01/2024

NO. ECONOMICO: 204

MARCA: HONDA

MODELO: 2005

COLOR: BLANCO

SERIE: 9C2JD20225R600022

TIPO MOTOCICLETA

PLACAS M63ZE



PRECIO: \$ 800.00 OCHOCIENTOS PESOS 00/100 MN

SEGUNDA CONVOCATORIA DE LA
ENAJENACIÓN DE VEHICULOS PROPIEDAD DEL
MUNICIPIO DE LAGOS DE MORENO, JALISCO
ENAJENACIÓN PÚBLICA LOCAL NO. UCC/MLMJ/EPL/01/2024

NO. ECONOMICO: 228

MARCA: NISSAN
MODELO: 2007
COLOR: NLANCO
SERIE: 3N1AB61D67L710166
TIPO SENTRA
PLACAS JKW9868

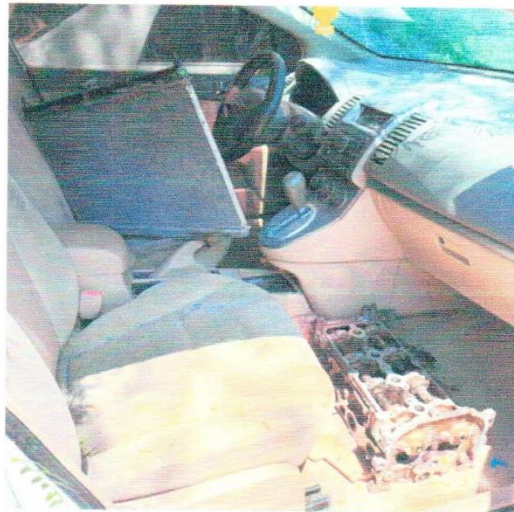

PRECIO: \$ 5,500.00 CINCO MIL QUINIENTOS PESOS 00/100 MN

SEGUNDA CONVOCATORIA DE LA
ENAJENACIÓN DE VEHICULOS PROPIEDAD DEL
MUNICIPIO DE LAGOS DE MORENO, JALISCO
ENAJENACIÓN PÚBLICA LOCAL NO. UCC/MLMJ/EPL/01/2024

NO. ECONOMICO: 246

MARCA: NISSAN

MODELO: 2007

COLOR: BLANCO

SERIE: 3N1BC11G97K196687

TIPO TIIDA

PLACAS JFR2590

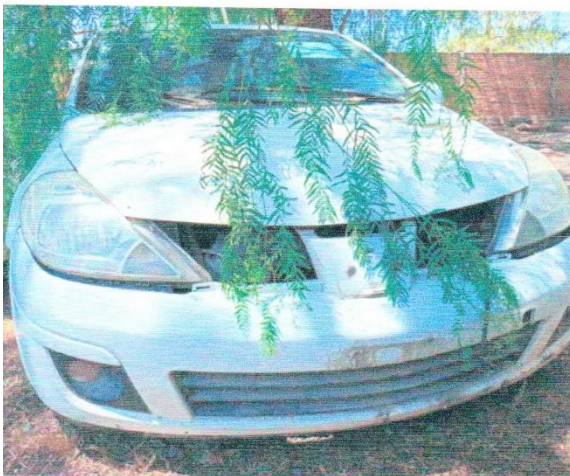

PRECIO: \$ 5,500.00 CINCO MIL QUINIENTOS PESOS 00/100 MN

SEGUNDA CONVOCATORIA DE LA
ENAJENACIÓN DE VEHICULOS PROPIEDAD DEL
MUNICIPIO DE LAGOS DE MORENO, JALISCO
ENAJENACIÓN PÚBLICA LOCAL NO. UCC/MLMJ/EPL/01/2024

NO. ECONOMICO: 290

MARCA: DODGE

MODELO: 2008

COLOR: BLANCO

SERIE: 3D7H516K78G249587

TIPO RAM 1500

PLACAS JR91446



PRECIO: \$ 7,000.00 SIETE MIL PESOS 00/100 MN

SEGUNDA CONVOCATORIA DE LA
ENAJENACIÓN DE VEHICULOS PROPIEDAD DEL
MUNICIPIO DE LAGOS DE MORENO, JALISCO
ENAJENACIÓN PÚBLICA LOCAL NO. UCC/MLMJ/EPL/01/2024

NO. ECONOMICO: 291

MARCA: DODGE

MODELO: 2008

COLOR: BLANCO

SERIE: 3D7H516K78G249573

TIPO RAM 1500

PLACAS JR91448



PRECIO: \$ 7,000.00 PSIEETE MIL PESOS 00/100 MN

SEGUNDA CONVOCATORIA DE LA
ENAJENACIÓN DE VEHICULOS PROPIEDAD DEL
MUNICIPIO DE LAGOS DE MORENO, JALISCO
ENAJENACIÓN PÚBLICA LOCAL NO. UCC/MLMJ/EPL/01/2024

NO. ECONOMICO: 302

MARCA: DODGE

MODELO: 2009

COLOR: NEGRO

SERIE: 1D3HB18TX9S715541

TIPO RAM

PLACAS JW70042



PRECIO: \$ 7,000.00 SIETE MIL PESOS 00/100 MN

SEGUNDA CONVOCATORIA DE LA
ENAJENACIÓN DE VEHICULOS PROPIEDAD DEL
MUNICIPIO DE LAGOS DE MORENO, JALISCO
ENAJENACIÓN PÚBLICA LOCAL NO. UCC/MLMJ/EPL/01/2024

NO. ECONOMICO: 297

MARCA: CATERPILLAR

MODELO: 2010

COLOR: AMARILLO

SERIE: SHA06569

TIPO RETROEXCAVADORA

PLACAS NO TIENE



PRECIO: \$ 15,000.00 QUINCE MIL PESOS 00/100 MN